



CO., LTD.

TRIPERTY TRAVEL

Travel Like An Expert

TRIPERTY TRAVEL CO., LTD.

77/110 Rajthevi Tower, Phayathai Rd., Thanon-Phayathai Sub-district,

Rajthevi District, Bangkok 10400 THAILAND

Tel: +66-2-255-9681 FAX: +66-2-255-9680

Hotline : +66-62-909-1313

Email : Triperty.Travel@gmail.com

จางเจียเจีย พัก 5 ดาว ไม่ลงร้านช้อปปิ้ง 5 วัน 4 คืน (WE) โดยสายการบิน ไทยสมายล์

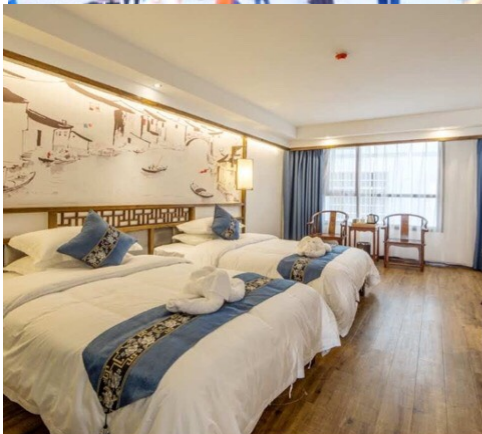

กำหนดวันเดินทาง:

วันที่ 09-13/16-20/23-27 พ.ย./ 30 พ.ย.-04 ธ.ค. 60

วันที่ 14-18/21-25 ธ.ค. 60

วันที่ 07-11 ธ.ค. 60

23,900.-

27,900.-

ราคาข้างต้น **รวม**ค่าธรรมเนียมวีซ่าจีนแบบกรุ๊ปเรียบร้อยแล้ว เอกสารใช้แค่สำเนาหน้าพาสปอร์ต

โปรแกรมการเดินทาง	เช้า	เที่ยง	ค่ำ	โรงแรมที่พัก
-------------------	------	--------	-----	--------------

1	กรุงเทพฯ – ฉางซา – ฉางเต๋อ			→	ZE YUN HOTEL 5*ORSAME
2	ฉางเต๋อ-ฉางเจียเจี้ย-อุทยานฉางเจียเจี้ย (ขึ้นลงลิฟท์) เขาอวตาร – สะพานไต้หล้าอันดับหนึ่ง-ถนนคนเดินซีปู้	0	0	0	HUAN SHA JU HOTEL 5* ORSAME
3	ลำธารสาม้าทอง-ภาพวาดทราย-สะพานแก้วที่ยาวที่สุด	0	0	0	HUAN SHA JU HOTEL 5* ORSAME
4	เขาเทียนเหมินซาน (กระเช้า+บันไดเลื่อน+รถอุทยาน)-ถ้ำประตูสวรรค์-ระเบียงแก้ว(รวมผ้าห่มรองเท้า)	0	0	0	LANWAN BOGE HOTEL 5* ORSAME
5	ฉางเจียเจี้ย-ฉางซา-ถนนคนเดิน-ฉางซา-กรุงเทพฯ	0	0	→	

วันแรก กรุงเทพฯ-ฉางซา-ฉางเต๋อ

11.30 น.	คณะพร้อมกันที่ ท่าอากาศยานสุวรรณภูมิ บริเวณอาคารผู้โดยสารขาออก ชั้น 4 เคาน์เตอร์ E สายการบิน THAI SMILE โดยมีเจ้าหน้าที่คอยอำนวยความสะดวก จัดเตรียมเอกสารการเดินทางและสัมภาระให้กับท่าน
14.30 น.	ออกเดินทางสู่ เมืองฉางซา โดยสายการบินไทยสมายล์ เที่ยวบินที่ WE616 (บริการอาหารบนเครื่อง)
18.45 น.	ถึง ฉางซา ตั้งอยู่ทางตอนใต้ของแม่น้ำเซียง มีพื้นที่ประมาณ 12,500 ตารางกิโลเมตร แบ่งเขตการปกครองออกเป็น 5 เขตและ 4 อำเภอ อีกทั้งยังเป็นเมืองเอกของมณฑลหูหนาน มีประวัติศาสตร์และวัฒนธรรมมากกว่า 3,000 ปี ในปัจจุบันเป็นศูนย์กลางด้านการเมือง เศรษฐกิจของมณฑลหูหนาน หลังผ่านการตรวจคนเข้าเมือง ทุกท่านรับสัมภาระและตรวจเช็คของให้เรียบร้อย หลังจากนั้นนำท่านเดินทางสู่ เมืองฉางเต๋อ ใช้เวลาเดินทางประมาณ 2 ชั่วโมง
ที่พัก	ZE YUN HOTEL ระดับ 5 ดาว หรือเทียบเท่า

วันที่สอง ฉางเต๋อ-ฉางเจียเจี้ย-อุทยานฉางเจียเจี้ย (ขึ้นลงลิฟท์) เขาอวตาร – สะพานไต้หล้า อันดับหนึ่ง-ถนนคนเดินซีปู้

เช้า	☉ รับประทานอาหารเช้า ณ โรงแรมที่พัก
	นำท่านเดินทางสู่ เมืองฉางเจียเจี้ย ใช้เวลาประมาณ 2 ชม. เป็นอุทยานมรดกโลก ตั้งอยู่ทางตะวันตกเฉียงเหนือของมณฑลหูหนาน เป็นอุทยานแห่งชาติแห่งแรกของจีน และได้รับการประกาศให้เป็นมรดกโลกธรรมชาติในปี ค.ศ.1992 อุทยานฉางเจียเจี้ยมีเนื้อที่กว่า 369 ตารางกิโลเมตร อุดมด้วยขุนเขาน้อยใหญ่และต้นไม้ขนาดใหญ่
กลางวัน	☉ รับประทานอาหารกลางวัน ณ ภัตตาคาร เมนูพิเศษ...เป้าฮ้อหมูน้าแดง
บ่าย	นำท่าน เทียวชม อุทยานฉางเจียเจี้ย โดยขึ้นเขาด้วยลิฟท์แก้วไปหลง ลิฟท์แก้วแห่งแรกของเอเชียที่สูง 326 เมตรซึ่งถูกบันทึกลง Guinness world Records ในด้านเป็นลิฟท์แก้วแบบ outdoor ที่สูงที่สุดในโลก (World's tallest full-exposure outdoor elevator) และเร็วที่สุดในโลก นำท่านเดินทางสู่ เทียนเสี้ยตี้ฉีเจียว (สะพานไต้หล้าอันดับ1) ซึ่งมีทัศนียภาพที่สวยงามรายล้อมด้วยหมุ่ขุนเขา ซึ่งภาพยนตร์ชื่อดัง อวตาร ได้นำมาเป็นฉากในการถ่ายทำ ท่านจะได้เพลิดเพลินกับทิวทัศน์อันสวยงาม และนำท่านลงจากเขาโดยลิฟท์แก้ว หลังจากนั้นอิสระให้ท่านช้อปปิ้งที่ ถนนคนเดินซีปู้ ตั้งอยู่ในเขตอุทยานอู่หลิงหยวนซึ่งเป็นแหล่งสินค้าพื้นเมือง อิสระให้ท่านได้เลือกซื้อของฝาก
ค่ำ	☉ รับประทานอาหารค่ำ ณ โรงแรมที่พัก เมนูพิเศษ...อาหารสมุนไพรมะเขือเทศ
ที่พัก	HUAN SHA JU HOTEL ระดับ 5 ดาว หรือเทียบเท่า

วันที่สาม ลำธารสาม้าทอง-ภาพวาดทราย-สะพานแก้วที่ยาวที่สุด

เช้า	☉ รับประทานอาหารเช้า ณ โรงแรมที่พัก
	นำท่านเที่ยวชม ลำธารสาม้าทอง ซึ่งเป็นลำธารที่ไหลวนไปตามช่องเขาและชะง่อนผาสูงชันเข้าไปกลางภูเขาทางกุดด้วยระยะทางยาว 7.5 กม. ลำธารจีนเปียนซีมีน้ำใน

	<p>ล่าธารมีสีเขียวใสปราศจากมลภาวะสองฝั่งจะมีภูเขาหินรูปร่างสวยแปลกตาตั้งตระหง่านเรียงรายเป็นจำนวนมาก เช่น ผาแส้ม้าทอง ผาอรหันต์เมฆาเหล่า ผาช่วยมารดาตลอดสี่ทวาร ฯลฯ ทั้งยังมีต้นไม้น้อยใหญ่ประดับประดาดูสวยงามเหมือนเดินเที่ยวเล่นอยู่ในดินแดนแห่งเทพนิยาย และนำท่านนำท่านชม จิตรกรรมภาพวาดทราย หรือ จวินเชิงสวาเยียน สถานที่ซึ่งจัดแสดงภาพวาดของ หลี่จวินเชิง ซึ่งเป็นผู้ที่ริเริ่มศิลปะแบบใหม่ที่เรียกกันว่า จิตรกรรม ภาพเม็ดทราย ที่ใช้วัสดุธรรมชาติ เช่น กรวดสี เม็ดทราย กิ่งไม้ หิน ฯลฯ มาจัดแต่งเป็นภาพทิวทัศน์ จิตรกรรมที่รังสรรค์ขึ้นมา ล้วนได้รับรางวัลและการยกย่องมากมายหลายปีซ้อน จนเป็นที่เลื่องลือไปทั่วโลก</p>	
กลางวัน	<p>🍷 รับประทานอาหารกลางวัน ณ ภัตตาคาร เมนูพิเศษ...ปิ้งย่างเกาหลี</p>	
บ่าย	<p>นำท่านพิสูจน์ความกล้ากับ สะพานแก้วที่ยาวที่สุดในโลก มีความสูงเหนือพื้น 980 ฟุต และความยาวกว่า 400 เมตร เชื่อมสองหน้าผา ถือเป็นการทำลายสถิติ สะพานแก้วที่ยาวที่สุด เนื่องจากอันเดม อย่างสะพานแกรนด์แคนยอนของอเมริกา สูงเพียงแค่ 718 ฟุต</p> <p>**หมายเหตุ หากสะพานแก้วไม่สามารถเข้าไปเที่ยวชมได้ หรือ ทางเมืองจินประกาศปิด จึงไม่สามารถเข้าไปเที่ยวชมได้ ทางบริษัทฯ ขอสงวนสิทธิ์ในการเปลี่ยนให้ท่านไปเที่ยวถ้ำมังกรเหลือง หรือ ล่องเรือทะเลสาบเป่าเฟิงหู โดยไม่ต้องแจ้งให้ทราบล่วงหน้า และไม่มีการคืนค่าบริการใดๆ ทั้งสิ้น**</p>	
ค่ำ	<p>🍷 รับประทานอาหารค่ำ ณ ภัตตาคาร เมนูพิเศษ...อาหารไทย</p>	
ที่พัก	<p>HUAN SHA JU HOTEL ระดับ 5 ดาว หรือเทียบเท่า</p>	
วันที่สี่	<p>เขาเทียนเหมินซาน (กระเช้า+บันไดเลื่อน+รถอุทยาน)-ถ้ำประตูสวรรค์-ระเบียงแก้ว (รวมผ้าห่มรองเท้า)</p>	
เช้า	<p>🍷 รับประทานอาหารเช้า ณ โรงแรมที่พัก</p>	
	<p>นำท่านเดินทางสู่ ภูเขาเทียนเหมินซาน ตั้งอยู่มณฑลหูหนาน สมัยก่อนเรียกว่า ภูเขาหวินเหมินซานหรือชงเหลียวซาน เป็นประวัติแรกของจางเจี๋ยเจี๋ย นั่งกระเช้าขึ้น สู่เขาเทียนเหมินซาน ซึ่งมีความยาวถึง 7.5 กิโลเมตร ใช้เวลา 40 นาที ถึงเขาเทียนเหมินซานเป็นกระเช้าที่ทันสมัยที่สุด ชมความมหัศจรรย์หน้าผาลอยฟ้า สัมผัสความแปลกใหม่ของการท่องเที่ยว ชมต้นไม้ดอกมาจากซอกหิน หลากหลายพันธุ์ ดอกไม้ป่าตามฤดูกาล ท่านจะได้ชมความงามของภูเขา ภูเขา นักร้อยรูป ยอดเขาสูงเสียดฟ้า งามแปลกตา อิสระให้ท่านเพลิดเพลินและสัมผัสความงามของยอดเขา จากนั้นนำท่านชม ระเบียงแก้ว ซึ่งเป็นสะพานกระจก มีระยะทางอันหวาดผวาอยู่ที่ 60 เมตร ล้อมรอบผาสูงชัน ความกว้างของ สะพานกระจก วัดจากขอบผาได้ 3 ฟุต มีความหนา 2.5 นิ้ว ถือเป็นการทำลายนักท่องเที่ยวที่อยากมาสัมผัสทิวทัศน์อันงดงามบน เขาเทียนเหมินซาน มีภูเขายาวต่อเนื่อง สะพานกระจก ต้องสวมผ้าห่มรองเท้าขณะเดิน สันนิษฐานว่าน่าจะช่วยลดความสกปรก ง่ายต่อการทำความสะอาด สะพานกระจกแห่งนี้ ระยะทางอาจไม่ไกล แต่ความใสอาจทำให้เราก้าวขาไม่ออก!!</p>	
กลางวัน	<p>🍷 รับประทานอาหารกลางวัน ณ ภัตตาคาร เมนูพิเศษ...เปิดปิ้งกั + ซี่ฟู๊ด</p>	
บ่าย	<p>จากนั้นนำท่านลงบันไดเลื่อนสู่ ถ้ำเทียนเหมินดั่ง หรือเรียกว่า ถ้ำประตูสวรรค์เทียนเหมินซาน เป็น 1 ใน 4 ของภูเขาที่สวยงาม สาเหตุที่เรียกว่าเทียนเหมินซานเพราะว่า ภูเขาเกิดระเบิดขึ้นเองโดยธรรมชาติจนกลายเป็นถ้ำ ประตูนี้มีความสูง 131.5 เมตร ความกว้าง 57 เมตร ความลึก 60 เมตร เมื่อท่านมาถึงถ้ำประตูสวรรค์ท่านจะได้ขึ้นชั้นบันได 999 ชั้น สู่ ภูเขาประตูสวรรค์ ถ่ายรูปชมความงามซึ่งเคยมีชาวรัสเซียได้ขับเครื่องบินเล็กลอดผ่านช่องภูเขาประตูสวรรค์มาแล้วเป็นสถานที่ที่น่าสนใจจากชาวต่างชาติอีกแห่งหนึ่ง สมควรแก่เวลาเดินทางลงจากเขาด้วยกระเช้า</p> <p>**หมายเหตุ : อาจจะมีเปลี่ยนแปลงเป็นนั่งรถอุทยาน + ขึ้นบันไดเลื่อน + ลงกระเช้า เพื่อความสะดวกแก่ลูกค้าที่จะไม่ต้องการคิววน หรือหากบันไดเลื่อนประกาศปิด การเที่ยวต้องเป็นขึ้น+ลงกระเช้า ทั้งนี้ทางบริษัทจะเปลี่ยนแปลงตามความเหมาะสมอย่างไรก็ตาม //และในสวนการนั่งรถของอุทยานขึ้นไปยังบันไดประตูสวรรค์ หากรถของอุทยานไม่สามารถขึ้นไปถ้าประตูสวรรค์ได้ ทางบริษัทฯ จะไม่คืน</p>	

	เงิน และไม่จัดโปรแกรมอื่นมาทดแทนให้ ทั้งนี้ ขึ้นอยู่กับสภาวะอากาศ และการรักษาความปลอดภัยของนักท่องเที่ยว ขอสงวนสิทธิ์ยึดตามประกาศจากทางอุทยานเป็นสำคัญ โดยที่ไม่แจ้งให้ทราบล่วงหน้า**	
ค่าที่พัก	๑๐ รับประทานอาหารค่ำ ณ ภัตตาคาร เมนูพิเศษ...อาหารฮ่องเต้ + ไวน์แดง LANWAN BOGE HOTEL ระดับ 5 ดาว หรือเทียบเท่า	
วันที่ห้า	จางเจียเจี๋ย-จางซา-ถนนคนเดินหวงซิงลู่-จางซา-กรุงเทพฯ	
เช้า	๑๐ รับประทานอาหารเช้า ณ โรงแรมที่พัก	
	นำท่านเดินทางกลับไปยัง เมืองจางซา ตั้งอยู่ทางตอนใต้ของแม่น้ำเซียง มีพื้นที่ประมาณ 12,500 ตารางกิโลเมตร แบ่งเขตการปกครองออกเป็น 5 เขตและ 4 อำเภอ อีกทั้งยังเป็นเมืองเอกของมณฑลหูหนาน มีประวัติศาสตร์และวัฒนธรรมมากกว่า 3,000 ปี ในปัจจุบันเป็นศูนย์กลางด้านการเมือง เศรษฐกิจของมณฑลหูหนาน	ใช้เวลาประมาณ 4ช.ม.
กลางวัน	๑๐ รับประทานอาหารกลางวัน ณ ภัตตาคาร เมนูพิเศษ...อาหารหูหนาน	
บ่าย	นำท่านเดินทางสู่ ถนนคนเดิน ซึ่งเป็นแหล่งจำหน่ายสินค้าหลากหลายชนิด เพื่อให้ท่านอิสระเลือกซื้อสินค้านานาชนิดตามอัธยาศัย สำหรับเป็นของขวัญของที่ระลึกแก่คนทางบ้านหรือญาติมิตรสหาย	
21.20 น.	ออกเดินทางจาก เมืองจางซา โดยสายการบินไทยสมายล์ เที่ยวบินที่ WE617 (บริการอาหารบนเครื่อง)	
23.55 น.	เดินทางถึง สนามบินสุวรรณภูมิ โดยสวัสดิภาพ.....	

โปรแกรมการเดินทางเปลี่ยนแปลงตามความเหมาะสม หรือเปลี่ยนแปลงรายการท่องเที่ยว บางรายการหรือทดแทนรายการท่องเที่ยวบางรายการและจะต้องมีจำนวนผู้โดยสาร จำนวน 15 ท่านขึ้นไปจึงออกเดินทางในกรณีที่มีจำนวนผู้โดยสารไม่ถึง 15 ท่านไม่มีหัวหน้าทัวร์ไทย อัตราค่าบริการ

กำหนดการเดินทาง	ราคาผู้ใหญ่	ราคาเด็ก (มีเตียง) นอนกับผู้ใหญ่ 2 ท่าน	ราคาเด็ก (ไม่มีเตียง) นอนกับผู้ใหญ่ 2 ท่าน	พักเดี่ยวเพิ่ม
วันที่ 09-13/16-20/23-27 พ.ย. 60				
วันที่ 30 พ.ย.-04 ธ.ค. 60	23,900	23,900	23,900	5,000
วันที่ 14-18/21-25 ธ.ค. 60				
วันที่ 07-11 ธ.ค. 60	27,900	27,900	27,900	5,000

ไม่รับจองแลนด์

*****ราคาทัวร์ข้างต้นยังไม่รวมค่าทิปคนขับรถ และไกด์ท้องถิ่น*****

ท่านละ 150 หยวน /ท่าน/ต่อทริป***

**** โปรแกรมอาจจะมีการปรับเปลี่ยนตามความเหมาะสมของสภาพอากาศและฤดูกาล ****

ประกาศ : ตั้งแต่วันที่ 1 เมษายน 2553 เป็นต้นไป รัฐบาลเมืองจางซา จางเจียเจี๋ย และ เมืองฟงหวง มณฑลหูหนาน ได้มีการออกกฎระเบียบ กำหนดนโยบายให้โรงแรม ยกเลิกการให้บริการ สิ่งของที่ใช้ครั้งเดียวแล้วทิ้ง เช่น แปรงสีฟัน ยาสีฟัน แชมพู หมวกอาบน้ำ รองเท้าแตะ ฯลฯ เพื่อเป็นการรณรงค์ช่วยลดภาวะโลกร้อนและรักษาสิ่งแวดล้อม ****ตั้งนั้นกรุณานำสิ่งของใช้เหล่านี้ติดตัวมาด้วยตัวเอง****

****หากท่านเข้าพักแล้วต้องการใช้สิ่งของดังกล่าว ท่านจะต้องเสียค่าใช้จ่ายเพิ่มเองตามราคาที่โรงแรมกำหนดไว้ (กรุณาสอบถามเพราะโรงแรมบางแห่งอาจวางไว้ด้านนอกหรือวางไว้ในห้องน้ำ แล้วคิดค่าบริการเมื่อท่านเช็คเอาท์)**

เงื่อนไขการให้บริการ

1. การเดินทางในแต่ละครั้งจะต้องมีผู้โดยสารจำนวน 10 ท่านขึ้นไป ถ้าผู้โดยสารไม่ครบจำนวนดังกล่าวทางบริษัทฯ ขอสงวนสิทธิ์ในการเปลี่ยนแปลงราคาหรือยกเลิกการเดินทาง
2. ในกรณีที่ลูกค้าต้องออกตัวโดยสารภายในประเทศ กรุณาติดต่อเจ้าหน้าที่ของบริษัทฯ เพื่อเช็คว่ากรุ๊ปมีการคอนเฟิร์มเดินทางก่อนทุกครั้ง มิฉะนั้นทางบริษัทฯ จะไม่รับผิดชอบใดๆ ทั้งสิ้น
3. การชำระค่าบริการ
 - 3.1 กรุณาชำระมัดจำ ท่านละ 10,000. – บาท
 - 3.2 กรุณาชำระค่าทัวร์ส่วนที่เหลือ 15-20 วันก่อนออกเดินทาง
4. การยกเลิกและคืนค่าทัวร์หลังจากมีการจ่ายเงินมัดจำ
 - 4.1 แจ้งยกเลิกก่อนเดินทาง 30 วัน คืนค่าใช้จ่ายทั้งหมด
 - 4.2 แจ้งยกเลิกก่อนเดินทาง 15 วัน เก็บค่าใช้จ่าย ท่านละ 10,000 บาท
 - 4.3 แจ้งยกเลิกน้อยกว่า 15 วันก่อนเดินทาง ทางบริษัทฯ ขอสงวนสิทธิ์ เก็บค่าใช้จ่ายทั้งหมด
 - 4.4 ยกเว้นกรุ๊ปที่เดินทางช่วงวันหยุดหรือเทศกาลที่ต้องการันตีมัดจำกับสายการบินหรือค่ามัดจำที่พักโดยตรงหรือโดยการผ่านตัวแทนในประเทศหรือต่างประเทศและไม่อาจขอคืนเงินได้ รวมถึงเที่ยวบินพิเศษเช่น Extra Flight และ Charter Flight จะไม่มีการคืนเงินมัดจำ หรือค่าทัวร์ทั้งหมดเนื่องจากค่าตัวเป็นการเหมาจ่ายในเที่ยวบินนั้นๆ

กรณีคณะออกเดินทางได้

1. คณะจองจำนวนผู้ใหญ่ 10 ท่านออกเดินทาง (ไม่มีหัวหน้าทัวร์)
2. คณะจองจำนวนผู้ใหญ่ 15 ท่านขึ้นไปออกเดินทาง (มีหัวหน้าหัวหน้าทัวร์)
3. คณะจองไม่ถึงจำนวนผู้ใหญ่ 10 ท่าน ไม่ออกเดินทาง

อัตราค่าบริการนี้รวม

1. ค่าตัวเครื่องบินไป-กลับ ชั้นประหยัด
2. ค่าโรงแรมที่พักตามรายการที่ระบุ (สองท่านต่อหนึ่งห้อง)
3. ค่าเข้าชมสถานที่ต่างๆ ตามรายการที่ระบุ
4. ค่าอาหารและเครื่องดื่มตามรายการที่ระบุ
5. ค่าธรรมเนียมการยื่นขอวีซ่าเข้าประเทศจีนวีซ่ากรุ๊ป

หมายเหตุ : อัตราค่าวีซ่าดังกล่าว สำหรับผู้ถือพาสปอร์ตไทยและต้องเดินทางไป-กลับพร้อมกรุ๊ปเท่านั้น

(ยื่นวีซ่ากรุ๊ป ไม่ต้องส่งเอกสารสำหรับทำวีซ่า ไข่แค่สำเนาหนังสือเดินทาง)

หรือ หากต้องการยื่นวีซ่าแบบเดี่ยว ค่าธรรมเนียมการยื่นวีซ่าเดี่ยว ราคา 500 บาท

และหากยกเลิกเดินทาง วีซ่าจะถูกยกเลิกทันที ไม่สามารถนำไปใช้กับการเดินทางครั้งอื่นๆ ได้ และกรณียกเลิกเดินทางไม่สามารถคืนเงินค่าวีซ่าได้ทุกกรณี หากทางเมืองจีนมีการประกาศยกเลิกวีซ่ากรุ๊ป ไม่ว่าจะด้วยสาเหตุใดๆ ทั้งสิ้น ทำให้ไม่สามารถยื่นวีซ่ากรุ๊ปได้ ทางบริษัทฯ ขอสงวนสิทธิ์ เก็บค่าวีซ่าเพิ่ม 500 บาท/ท่าน จากราคาทัวร์ (ยื่นปกติ 4 วัน ทำการ)

โปรดทราบ ผู้ที่มีความประสงค์ ยื่นคำขอวีซ่าจีน แบบหมู่คณะ (กรุ๊ป) ที่เคยเดินทางไปในประเทศ... ดังต่อไปนี้

- 1.อิสราเอล 2.อัฟกานิสถาน 3.ปากีสถาน 4.อุซเบกิสถาน 5.ทาจิกิสถาน 6.เติร์กเมนิสถาน 7.คาซัคสถาน 08.อิรัก
- 09.อิหร่าน 10.ลียิปต์ 11.ซาอุดีอาระเบีย 12.ซีเรีย 13.เลบานอน 14.อินเดีย 15.ศรีลังกา 16.ลิเบีย 17.ซูดาน 18.แอลจีเรีย 19.
- ไนจีเรีย 20.ตุรกี 21.เยเมน 22.โอมาน 23.จอร์แดน 24.โซมาเลีย

ไม่สามารถยื่นคำขอวีซ่าแบบหมู่คณะ(กรุ๊ป) ได้

ต้องยื่นคำขอวีซ่าจีนแบบเดี่ยว เท่านั้น และใช้เวลามากกว่ากำหนดการเดิม 4 วัน ทำการ

***** ตั้งแต่ ปี 2014 เป็นต้นมา *****

6. ค่ารถรับส่งและระหว่างนำเที่ยวตามรายการที่ระบุ

7. ค่าประกันอุบัติเหตุคุ้มครองในระหว่างการเดินทาง คุ้มครองในวงเงินท่านละ 1,000,000 บาท ค่ารักษาพยาบาลกรณีเกิดอุบัติเหตุวงเงินท่านละ 200,000 บาท ตามเงื่อนไขของกรมธรรม์

**** ลูกค้าท่านใดสนใจ...ข้อประการการเดินทางสำหรับครอบคลุมเรื่องสุขภาพสามารถสอบถามข้อมูลเพิ่มเติมกับทางบริษัทได้ ****

- เบี้ยประกันเริ่มต้น 370 บาท [ระยะเวลา 5-7 วัน]

- เบี้ยประกันเริ่มต้น 430 บาท [ระยะเวลา 8-10 วัน]

ความครอบคลุมผู้เอาประกันที่มีอายุมากกว่า 16 หรือน้อยกว่า 75 ปี

[รักษาพยาบาล 2 ล้าน, รักษาต่อเนื่อง 2 แสน, เสียชีวิตหรือเสียอวัยวะจากอุบัติเหตุ 3 ล้านบาท]

ความครอบคลุมผู้เอาประกันที่มีอายุน้อยกว่า 16 หรือมากกว่า 75 ปี

[รักษาพยาบาล 2 ล้าน, รักษาต่อเนื่อง 2 แสน, เสียชีวิตหรือเสียอวัยวะจากอุบัติเหตุ 1.5 ล้านบาท]

8. รวมภาษีสนามบินทุกแห่ง + ภาษีน้ำมัน

9. อัตรานี้สำหรับผู้ถือพาสปอร์ตไทยเท่านั้น

10. ค่าภาษีมูลค่าเพิ่ม 7%

อัตราค่าบริการนี้ไม่รวม

1. กระเป๋าเดินทาง

2. กระเป๋าเดินทางในกรณีที่น่าหนักเกินกว่าที่สายการบินกำหนด 20 กิโลกรัมต่อท่าน หากน้ำหนักเกินจะต้องเสียค่าใช้จ่ายเพิ่มเติม

3. ค่าทำหนังสือเดินทาง

4. ค่าใช้จ่ายส่วนตัวนอกเหนือจากรายการ เช่น ค่าเครื่องดื่ม, ค่าอาหารที่สั่งเพิ่มเอง, ค่าโทรศัพท์, ค่าซักรีด ฯลฯ

5. ค่าอาหารที่ไม่ได้ระบุไว้ในรายการ

6. ค่าทำใบอนุญาตที่กลับเข้าประเทศของคนต่างชาติหรือคนต่างด้าว

7. **ค่าทิปไกด์ท้องถิ่นและคนขับรถ ท่านละ 150 หยวน/ท่าน/ทริป**

หมายเหตุ

1. บริษัทฯ มีสิทธิ์ที่จะเปลี่ยนแปลงรายละเอียดบางประการในทัวร์นี้ เมื่อเกิดเหตุสุดวิสัยจนไม่อาจแก้ไขได้

2. บริษัทฯ ไม่รับผิดชอบค่าเสียหายในเหตุการณ์ที่เกิดจากสายการบิน ภัยธรรมชาติ ปฏิวัติและอื่นๆที่อยู่นอกเหนือการควบคุมของทางบริษัทฯ หรือค่าใช้จ่ายเพิ่มเติมที่เกิดขึ้นทางตรงหรือทางอ้อม เช่น การเจ็บป่วย, การถูกทำร้าย, การสูญหาย, ความล่าช้าหรือจากอุบัติเหตุต่างๆ

3. หากท่านถอนตัวก่อนรายการท่องเที่ยวจะสิ้นสุดลง ทางบริษัทฯ จะถือว่าท่านสละสิทธิ์และจะไม่รับผิดชอบค่าบริการที่ท่านได้ชำระไว้แล้วไม่ว่ากรณีใดๆ ทั้งสิ้น

4. บริษัทฯ จะไม่รับผิดชอบต่อการห้ามออกนอกประเทศ หรือ ห้ามเข้าประเทศ อันเนื่องมาจากมีสิ่งผิดกฎหมาย หรือเอกสารเดินทางไม่ถูกต้อง หรือ การถูกปฏิเสธในกรณีอื่นๆ

5. รายการนี้เป็นเพียงข้อเสนอที่ต้องได้รับการยืนยันจากบริษัทฯ อีกครั้งหนึ่ง หลังจากได้สำรองที่นั่งบนเครื่อง และโรงแรมที่พักในต่างประเทศเป็นที่เรียบร้อยแล้ว แต่อย่างไรก็ตามรายการนี้อาจเปลี่ยนแปลงได้ตามความเหมาะสม

6. ราคานี้คิดตามราคาตัวเครื่องบินในปัจจุบัน หากราคาตัวเครื่องบินปรับสูงขึ้น บริษัทฯ สงวนสิทธิ์ที่จะปรับราคาตัวเครื่องบิน

ตามสถานการณ์ดังกล่าว

7. กรณีเกิดความผิดพลาดจากตัวแทน หรือ หน่วยงานที่เกี่ยวข้อง จนมีการยกเลิก ลำช้า เปลี่ยนแปลง การบริการจากสายการบินบริษัทฯขนส่ง หรือ หน่วยงานที่ให้บริการ บริษัทฯจะดำเนินการโดยสุดความสามารถที่จะจัดบริการตัวอื่นทดแทนให้ แต่จะไม่คืนเงินให้สำหรับค่าบริการนั้นๆ

8. มัคคเทศก์ พนักงาน และตัวแทนของบริษัทฯ ไม่มีสิทธิ์ในการให้คำสัญญาใดๆ ทั้งสิ้นแทนบริษัทฯ นอกจากนี้เอกสารลงนามโดยผู้มีอำนาจของบริษัทฯ กำกับเท่านั้น

9. หากไม่สามารถไปเที่ยวในสถานที่ที่ระบุในโปรแกรมได้ อันเนื่องมาจากธรรมชาติ ความล่าช้า และความผิดพลาดจากทางสายการบิน จะไม่มีการคืนเงินใดๆทั้งสิ้น แต่ทั้งนี้ทางบริษัทฯจะจัดหารายการเที่ยวสถานที่อื่นๆมาให้ โดยขอสงวนสิทธิ์การเจ้าหน้าที่โดยไม่แจ้งให้ทราบล่วงหน้า

10. เมื่อท่านออกเดินทางไปกับคณะแล้ว ท่านงดการใช้บริการรายการใดรายการหนึ่ง หรือไม่เดินทางพร้อมคณะถือว่าท่านสละสิทธิ์ ไม่อาจเรียกร้องค่าบริการ และเงินมัดจำคืน ไม่ว่ากรณีใดๆ ทั้งสิ้น และทางบริษัทฯจะเรียกเก็บค่าใช้จ่ายที่เกิดขึ้นจากท่านเป็นจำนวนเงิน 400 หยวน / คน / วัน

11. ในกรณีที่ลูกค้าต้องออกตัวโดยสารถภายในประเทศ กรุณาติดต่อเจ้าหน้าที่ของบริษัทฯ ก่อนทุกครั้ง มิเช่นนั้นทางบริษัทฯ จะไม่รับผิดชอบค่าใช้จ่ายใดๆ ทั้งสิ้น

**** กรณีลูกค้ามีความประสงค์จะยื่นวีซ่าเดี่ยว****

มีค่าบริการเพิ่มเติมดังนี้

- ยื่นธรรมดา 4 วันทำการ 1,500 บาท

- ยื่นด่วน 2 วันทำการ 2,550 บาท

เอกสารในการทำวีซ่าจีนสำหรับหนังสือเดินทางไทย

- หนังสือเดินทางที่มีอายุการใช้งานไม่ต่ำกว่า 6 เดือน และมีสภาพสมบูรณ์ไม่ชำรุด
- หนังสือเดินทางต้องมีหน้าว่าง สำหรับประทับตราวีซ่าและตราเข้า-ออก อย่างน้อย 2 หน้าเต็ม
- รูปถ่ายหน้าตรง รูปสีขนาด 1.5 X 2 นิ้ว พื้นหลังสีขาวเท่านั้น ยึดห้ามเห็นพื้น มองเห็นทั้งใบหน้าและใบหูทั้งสองข้างชัดเจน และห้ามสวมเสื้อสีขาว เช่น เสื้อยืดสีขาว ชุดนักศึกษา หรือชุดข้าราชการ ไม่สวมเครื่องประดับ สร้อย ต่างหู แวนดาแฟชั่น แวนสายตา รูปถ่ายมีอายุไม่เกิน 6 เดือน 2 ใบ และต้องไม่ใช่สติกเกอร์ หรือรูปพรีนจากคอมพิวเตอร์
- สำหรับผู้ที่ถือหนังสือเดินทางต่างดาว จะต้องทำเรื่องแจ้ง เข้า-ออก หรือ Re-Entry ด้วยตนเองเท่านั้นก่อนการส่งเอกสารยื่นวีซ่า
- สำเนาทะเบียนบ้าน และสำเนาบัตรประชาชน ของผู้เดินทาง
- เอกสารที่ให้กรอกทำวีซ่าโปรแกรมทัวร์ กรุณากรอกให้ครบเพื่อประโยชน์ของตัวท่านเอง
- กรณีเด็ก, นักเรียน, นักศึกษา
 - กรณีเด็กอายุต่ำกว่า 18 ปีบริบูรณ์ ต้องแนบสำเนาสูติบัตร และสูติบัตรของเด็กฉบับแปล(โดยสามารถดาวโหลดแบบฟอร์มได้ที่ <http://www.consular.go.th/>)
 - กรณีที่เด็กไม่ได้เดินทางพร้อมกับบิดา มารดา ต้องแนบหนังสืออนุญาตให้เดินทาง
- ข้อมูลจริงเกี่ยวกับสถานที่ศึกษา สถานที่ทำงาน ตำแหน่งงาน (กรณีที่ประกอบธุรกิจส่วนตัว กรุณาแจ้งด้วยว่าท่านทำธุรกิจอะไร) ที่อยู่ปัจจุบัน ที่อยู่ทำงาน ญาติที่ติดต่อได้ในกรณีฉุกเฉิน หมายเลขโทรศัพท์บ้าน ที่ทำงาน และของญาติ โปรดรับทราบว่า หากสถานทูตตรวจสอบได้ว่าให้ข้อมูลเท็จ อาจมีการระงับการออกวีซ่า เล่มที่มีปัญหา (สถานทูตมีการโทรศัพท์สุ่มตรวจทุกวัน)
- เอกสารทุกอย่างต้องจัดเตรียมพร้อมล่วงหน้าก่อนยื่นวีซ่า ดังนั้นกรุณาเตรียมเอกสารพร้อมส่งให้บริษัททัวร์ อย่างน้อย 5-7 วันทำการ (ก่อนออกเดินทาง)
- โปรดทำความเข้าใจว่าสถานทูตจีนอยู่ในระหว่างจัดระเบียบการยื่นวีซ่าใหม่ การเรียกขอเอกสารเพิ่มเติมหรือเปลี่ยนระเบียบการยื่นเอกสาร เป็นเอกสารสิทธิ์ของสถานทูต และบางครั้งบริษัททัวร์ไม่ทราบล่วงหน้า
- ผู้ที่ประสงค์จะใช้หนังสือเดินทางราชการ หรือ ใช้บัตร APEC ในการเดินทางและยกเว้นการทำวีซ่าท่านจะต้องรับผิดชอบในการอนุญาตให้เข้า-ออกเมืองด้วยตนเอง เนื่องจากบริษัททัวร์ฯ ไม่ทราบกฎกติกา การยกเว้นวีซ่าในรายละเอียด / ผู้ใช้บัตร APEC กรุณาดูแลบัตรของท่านเป็นอย่างดี หากท่านทำบัตรหายในระหว่างเดินทาง ท่านอาจต้องตกค้างอยู่ประเทศจีนอย่างน้อย 2 อาทิตย์

12. กรณีหนังสือเดินทางชาวต่างชาติ

- ทางบริษัทฯ สามารถขอวีซ่าให้ได้ เฉพาะชาวต่างชาติที่ทำงานในประเทศไทย และมีใบอนุญาตการทำงานในประเทศไทยเท่านั้น
- หากไม่ได้ทำงานในประเทศไทย ผู้เดินทางต้องไปดำเนินการขอวีซ่าเข้าประเทศจีนด้วยตนเอง
- กรณีหนังสือเดินทางต่างตัว(เล่มเหลือง)ผู้เดินทางต้องไปดำเนินการขอวีซ่าเข้าประเทศจีนด้วยตนเอง เนื่องจากผู้เดินทางจะต้องไปแสดงตนที่สถานทูตจีน

ค่าธรรมเนียมการยื่นวีซ่าหนังสือเดินทางคนต่างชาติในกรณีที่ทางบริษัทสามารถขอวีซ่าให้ได้

1. หนังสือเดินทางของคนอเมริกัน จ่ายเพิ่ม 3,560 บาท
 2. หนังสือเดินทางของคนต่างชาติอื่นๆ จ่ายเพิ่ม 100 บาท
- เอกสารที่ต้องเตรียม
 - 1. พาสปอร์ต ที่มีอายุการใช้งานไม่ต่ำกว่า 6 เดือน ต้องมีหน้าว่าง สำหรับประทับตราวีซ่า และตราเข้า-ออกอย่างน้อย 2 หน้าเต็ม
 - 2. รูปถ่ายหน้าตรง รูปสีขนาด 1.5 X 2 นิ้ว พื้นหลังสีขาวเท่านั้น ยึดห้ามเห็นฟัน มองเห็นทั้งใบหน้าและใบหูทั้งสองข้างชัดเจน และห้ามสวมเสื้อสีขาว เช่น เสื้อยืดสีขาว ชุดนักศึกษา หรือชุดข้าราชการ ไม่สวมเครื่องประดับ สร้อย ต่างหู แวนตาเฟชั่น แวนสายตา รูปถ่ายมีอายุไม่เกิน 6 เดือน 2 ใบ และต้องไม่ใช่สติ๊กเกอร์ หรือรูปพรีนจากคอมพิวเตอร์
 - 3. ใบอนุญาตการทำงาน
 - 4. หนังสือว่าจ้างในการทำงาน
 - 5. สมุดบัญชีธนาคารประเภทออมทรัพย์ ย้อนหลัง 6 เดือน
 - 6. กรณีสมรสกับคนไทย ต้องแนบสำเนาทะเบียนสมรสและทะเบียนสมรสฉบับแปล(รับรองตราประทับร้านที่แปล) สถานทูตจีนอาจปฏิเสธไม่รับทำวีซ่าให้ พาสปอร์ตของท่าน ในกรณีดังต่อไปนี้
1. ชื่อเป็นชาย แต่ส่งรูปถ่ายที่ดูเป็นหญิง เช่น ไว้ผมยาว หรือแต่งหน้าทาปาก
 2. นำรูปถ่ายเก่า ที่ถ่ายไว้เกินกว่า 6 เดือนมาใช้
 3. นำรูปถ่ายที่มีวิวด้านหลัง ที่ถ่ายเล่น หรือรูปยืนเอียงข้าง มาตัดใช้เพื่อยื่นทำวีซ่า
 4. นำรูปถ่ายที่เป็นกระดาษถ่ายสติ๊กเกอร์ หรือรูปที่พรีนซ์จากคอมพิวเตอร์

อัตราค่าวีซ่าด่วน ที่ต้องจ่ายเพิ่มให้สถานทูตจีน เมื่อท่านส่งหนังสือเดินทางล่าช้า

- ยื่นวีซ่าด่วน 2 วัน เสียค่าใช้จ่ายเพิ่มท่านละ 1,050 บาท
- (ต่างชาติฝรั่งเศสและประเทศยุโรปที่เข้ากลุ่มข้อตกลงเชงเก้น 25 ประเทศ: ออสเตรเลีย เบลเยียม สาธารณรัฐเช็ก เดนมาร์ก ฟินแลนด์ ฝรั่งเศส เยอรมัน กรีซ ฮังการี ไอร์แลนด์ อิตาลี ลิทัวเนีย ลัตเวีย ลักเซมเบิร์ก มอลตา เนเธอร์แลนด์ โปแลนด์ นอร์เวย์ โปรตุเกส สโลวาเกีย สโลวีเนีย สเปน สวีเดน สวิสเซอร์แลนด์เอสโตเนียไม่สามารถขอวีซ่าด่วนได้)

****การขอวีซ่าเข้าประเทศจีน สถานทูตจีนอาจเปลี่ยนกฎเกณฑ์การยื่นวีซ่าโดยไม่แจ้งให้ทราบล่วงหน้า****